



z pověření ÚBD SLČR pořádá Lyžařský klub SLOVAN Karlovy Vary



# Mistrovství České republiky dorostu v běhu na lyžích s mezinárodní účastí pro rok 2010 - 2. část



## Výsledková listina



### Boží Dar

Datum závodu Start: 9:29:37  
21.2.2010 Konec: 12:08:53

### Soutěžní výbor

Technický delegát: Zdeněk Seidl  
Asistent T.D.: Petr Skalický  
Ředitel závodu: Petr Mach  
Zástupce STK: Ondřej Szabó



<b>Dorostenky mladší</b> <b>3 x 3 km volně</b> Start: 9:29:37 Konec: 10:00:37	<b>Informace o trati</b> Čís. homologace: ---- HD: ---- MC: ---- TC: ----	<b>Počasí: zataženo, sněžení</b> 

Poř.	Číslo	Jméno	Klub	Čas - úsek	Čas celkem
------	-------	-------	------	------------	------------

Mistrem České republiky pro rok 2010 se stává štafeta Liberecký kraj

<b>1.</b>	<b>1</b>	<b>Liberecký kraj</b>		<b>27:40.0</b>	
	1-1	KUNZOVÁ Karolína	1995 JBCN	9:36.5 (2.)	9:36.5 (2.)
	1-2	PREISLEROVÁ Karolína	1994 JBCN	9:28.9 (1.)	19:05.4 (1.)
	1-3	HYNČICOVÁ Petra	1994 DULI	8:34.6 (1.)	27:40.0 (1.)
<b>2.</b>	<b>3</b>	<b>Plzeňský kraj</b>		<b>28:18.7</b>	<b>Ztráta: 38.7</b>
	3-1	PROKEŠOVÁ Lucie	1994 SCPL	9:36.9 (3.)	9:36.9 (3.)
	3-2	ŠTÁDLEROVÁ Šárka	1994 SKPL	9:43.3 (2.)	19:20.2 (2.)
	3-3	VALIŠOVÁ Tereza	1995 SKPL	8:58.5 (3.)	28:18.7 (2.)
<b>3.</b>	<b>2</b>	<b>SKI klub Šumava</b>		<b>28:28.3</b>	<b>Ztráta: 48.3</b>
	2-1	HUDEČKOVÁ Veronika	1995 SKSV	9:55.3 (5.)	9:55.3 (5.)
	2-2	KLEMENTOVÁ Andrea	1995 SKSV	9:56.3 (4.)	19:51.6 (5.)
	2-3	MONDLOVÁ Kateřina	1994 SKSV	8:36.7 (2.)	28:28.3 (3.)
<b>4.</b>	<b>5</b>	<b>ČKS SKI Jilemnice</b>		<b>28:35.3</b>	<b>Ztráta: 55.3</b>
	5-1	KOŽNAROVÁ Kristýna	1994 SKIJ	9:42.3 (4.)	9:42.3 (4.)
	5-2	ČÍŽKOVÁ Barbora	1994 SKIJ	9:50.4 (3.)	19:32.7 (3.)
	5-3	ZÍTKOVÁ Šárka	1994 SKIJ	9:02.6 (4.)	28:35.3 (4.)
<b>5.</b>	<b>4</b>	<b>Jihočeský kraj</b>		<b>29:49.8</b>	<b>Ztráta: 2:09.8</b>
	4-1	PŘEDOTOVÁ Karolína	1994 SKSV	10:28.3 (10.)	10:28.3 (10.)
	4-2	SOVÁKOVÁ Nikol	1994 SOSY	10:03.1 (6.)	20:31.4 (7.)
	4-3	ŠAMBERGEROVÁ Anna	1995 SKSV	9:18.4 (6.)	29:49.8 (5.)
<b>6.</b>	<b>6</b>	<b>Královéhradecký kraj</b>		<b>29:56.6</b>	<b>Ztráta: 2:16.6</b>
	6-1	JIRÁSKOVÁ Šárka	1995 SKSK	9:34.5 (1.)	9:34.5 (1.)
	6-2	REMEŠOVÁ Hana	1994 SKSK	9:59.5 (5.)	19:34.0 (4.)
	6-3	PRAŽÁKOVÁ Veronika	1995 TRUT	10:22.6 (11.)	29:56.6 (6.)

<b>7.</b>	<b>7</b>	<b>Krkonoše Vrchlabí</b>		<b>30:09.3</b>	<b>Ztráta: 2:29.3</b>
	7-1	HLOŽKOVÁ Veronika	1995 KRVR	10:12.3 (8.)	10:12.3 (8.)
	7-2	NOVOTNÁ Klára	1994 KRVR	10:50.8 (11.)	21:03.1 (10.)
	7-3	ŘÁDOVÁ Martina	1995 KRVR	9:06.2 (5.)	30:09.3 (7.)
<b>8.</b>	<b>8</b>	<b>SKI klub Jablonec n.N.</b>		<b>30:28.3</b>	<b>Ztráta: 2:48.3</b>
	8-1	KARTOUSOVÁ Věra	1995 JBCN	10:03.4 (6.)	10:03.4 (6.)
	8-2	WÜRZOVÁ Anna	1994 JBCN	10:24.2 (8.)	20:27.6 (6.)
	8-3	PUMRLOVÁ Nikola	1995 JBCN	10:00.7 (10.)	30:28.3 (9.)
<b>MSO</b>	<b>9</b>	<b>kombi LOTE + SNKV</b>		<b>30:14.0</b>	<b>Mimo soutěž</b>
	9-1	TÓTHOVÁ Karla	1995 LOTE	10:32.5	10:32.5 (11.)
	9-2	SLÁMOVÁ Natálie	1995 SNKV	10:05.6	20:38.1 (8.)
	9-3	VAŇKOVÁ Kateřina	1994 LOTE	9:35.9	30:14.0 (8.)
<b>MSO</b>	<b>10</b>	<b>kombi LSKL + LKAS</b>		<b>30:30.9</b>	<b>Mimo soutěž</b>
	10-1	BITNAROVÁ Nikola	1994 LSKL	10:10.6	10:10.6 (7.)
	10-2	VÁGENKNECHTOVÁ Bára	1995 LSKL	10:39.9	20:50.5 (9.)
	10-3	RADOVNICKÁ Anna	1995 LKAS	9:40.4	30:30.9 (10.)
<b>MSO</b>	<b>11</b>	<b>kombi SKSV + SKPL</b>		<b>30:59.8</b>	<b>Mimo soutěž</b>
	11-1	PETRMICHLOVÁ Diana	1995 SKSV	10:23.6	10:23.6 (9.)
	11-2	VÁCHOVÁ Klára	1995 SKSV	10:48.7	21:12.3 (11.)
	11-3	ČERVENÁ Martina	1995 SKPL	9:47.5	30:59.8 (11.)

<b>Dorostenci mladší</b>	<b>Informace o trati</b>	<b>Počasí: zataženo</b>
<b>3 x 4 km volně</b>	Čís. homologace: ----	
Start: 9:59:20	Konec: 10:36:33	
	HD: 52 m Kola: 1 x 4 km	
	MC: 32 m Nejvyšší bod: 1024 m	
	TC: 142 m Nejnižší bod: 972 m	

Poř.	Číslo	Jméno	Klub	Čas - úsek	Čas celkem
------	-------	-------	------	------------	------------

### Mistrem České republiky pro rok 2010 se stává štafeta Kraj Vysočina

<b>1.</b>	<b>23</b>	<b>Kraj Vysočina</b>		<b>32:16.7</b>	
	23-1	PEKAŘ Štěpán	1994 MASV	11:02.4 (1.)	11:02.4 (1.)
	23-2	ZAHRADNÍK Vojtěch	1994 NMNM	11:01.8 (3.)	22:04.2 (1.)
	23-3	ŠVANDA Jakub	1994 NMNM	10:12.5 (3.)	32:16.7 (1.)
<b>2.</b>	<b>22</b>	<b>ČKS SKI Jilemnice</b>		<b>32:26.6</b>	<b>Ztráta: 9.9</b>
	22-1	PLECHÁČ Petr	1994 SKIJ	11:07.3 (3.)	11:07.3 (3.)
	22-2	ŠTOČEK Fabián	1994 SKIJ	11:10.2 (5.)	22:17.5 (2.)
	22-3	VÁCLAVÍK Adam	1994 SKIJ	10:09.1 (2.)	32:26.6 (2.)
<b>3.</b>	<b>24</b>	<b>Liberecký kraj I.</b>		<b>32:55.6</b>	<b>Ztráta: 38.9</b>
	24-1	ANTOŠ Jakub	1994 JBCN	11:09.4 (4.)	11:09.4 (4.)
	24-2	KUBINA Šimon	1995 HSKB	11:49.2 (8.)	22:58.6 (7.)
	24-3	KNOP Petr	1994 JBCN	9:57.0 (1.)	32:55.6 (3.)
<b>4.</b>	<b>21</b>	<b>Královéhradecký kraj</b>		<b>33:21.4</b>	<b>Ztráta: 1:04.7</b>
	21-1	GRUNDMANN Jan	1994 TRUT	11:41.5 (7.)	11:41.5 (7.)
	21-2	ŠVARC Martin	1994 TRUT	10:56.1 (1.)	22:37.6 (5.)
	21-3	REMEŠ Petr	1994 SKSK	10:43.8 (4.)	33:21.4 (4.)
<b>5.</b>	<b>26</b>	<b>Plzeňský kraj</b>		<b>33:49.7</b>	<b>Ztráta: 1:33.0</b>
	26-1	ŠVEJNOHA Marek	1994 SCPL	11:06.1 (2.)	11:06.1 (2.)
	26-2	MATĚJKA Tomáš	1994 SKPL	11:50.8 (9.)	22:56.9 (6.)
	26-3	TOLAR David	1995 SKPL	10:52.8 (5.)	33:49.7 (6.)

<b>6.</b>	<b>27</b>	<b>Sokol Stachy</b>			<b>34:59.5</b>	<b>Ztráta: 2:42.8</b>
	27-1	PEŠL Jan	1994	SOSY	12:29.0 (12.)	12:29.0 (12.)
	27-2	KORDUTCH Jacob Tony	1994	SOSY	11:06.3 (4.)	23:35.3 (8.)
	27-3	BÁRTA Martin	1995	SOSY	11:24.2 (10.)	34:59.5 (8.)
<b>7.</b>	<b>28</b>	<b>Liberecký kraj II.</b>			<b>35:18.3</b>	<b>Ztráta: 3:01.6</b>
	28-1	ŠMIRAUS Michal	1995	JBCN	12:19.1 (10.)	12:19.1 (10.)
	28-2	KVASNIČKA Tomáš	1995	DULI	11:41.6 (7.)	24:00.7 (9.)
	28-3	SÝKORA Jiří	1995	JBCN	11:17.6 (8.)	35:18.3 (9.)
<b>8.</b>	<b>25</b>	<b>Moravskoslezský kraj</b>			<b>35:46.9</b>	<b>Ztráta: 3:30.2</b>
	25-1	HÝBL Vladislav	1994	RDRY	12:06.8 (8.)	12:06.8 (8.)
	25-2	BRYKNAR Radek	1995	TJFR	12:17.3 (10.)	24:24.1 (10.)
	25-3	JANČÁK Tomáš	1995	TJFR	11:22.8 (9.)	35:46.9 (10.)
<b>9.</b>	<b>29</b>	<b>Karlovarský kraj</b>			<b>37:13.2</b>	<b>Ztráta: 4:56.5</b>
	29-1	FLAŠKA David	1995	LKAS	12:19.5 (11.)	12:19.5 (11.)
	29-2	ŠTROS Jan	1995	SNKV	13:05.2 (11.)	25:24.7 (11.)
	29-3	NOVÁK Karel	1994	SNKV	11:48.5 (11.)	37:13.2 (12.)
<b>MSO</b>	<b>30</b>	<b>kombi SKBR + SKSV</b>			<b>33:34.4</b>	<b>Mimo soutěž</b>
	30-1	HOŠEK Ondřej	1995	SKBR	11:10.3	11:10.3 (5.)
	30-2	KOBR Filip	1995	SKSV	11:25.8	22:36.1 (4.)
	30-3	HOJDEKR Martin	1995	SKSV	10:58.3	33:34.4 (5.)
<b>MSO</b>	<b>31</b>	<b>kombi MASV + KRVR + TRUT</b>			<b>34:35.1</b>	<b>Mimo soutěž</b>
	31-1	KALOUS Martin	1995	MASV	11:34.1	11:34.1 (6.)
	31-2	HONCŮ Miloslav	1994	KRVR	10:57.9	22:32.0 (3.)
	31-3	MEISNER Patrik	1995	TRUT	12:03.1	34:35.1 (7.)
<b>MSO</b>	<b>32</b>	<b>kombi DULI + SETA + NMNM</b>			<b>36:33.4</b>	<b>Mimo soutěž</b>
	32-1	ŽABKA Martin	1995	DULI	12:14.5	12:14.5 (9.)
	32-2	PREISLER Oscar	1995	SETA	13:12.7	25:27.2 (12.)
	32-3	JANÍČEK Jakub	1994	NMNM	11:06.2	36:33.4 (11.)

## Dorostenky starší

### 3 x 4 km volně

Start: 10:39:38

Konec: 11:21:03

### Informace o trati

Čís. homologace: ----

HD: 52 m Kola: 1 x 4 km

MC: 32 m Nejvyšší bod: 1024 m

TC: 142 m Nejnižší bod: 972 m

Počasí: zataženo

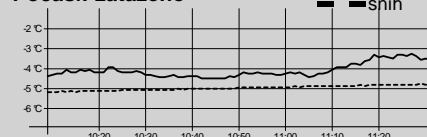

Poř.	Číslo	Jméno	Klub	Čas - úsek	Čas celkem
------	-------	-------	------	------------	------------

Mistrem České republiky pro rok 2010 se stává štafeta Liberecký kraj I.

<b>1.</b>	<b>101</b>	<b>Liberecký kraj I.</b>			<b>36:04.5</b>	
	101-1	HORKÁ Ludmila	1992	HSKB	12:11.3 (2.)	12:11.3 (2.)
	101-2	MAŠTALÍŘOVÁ Kristýna	1992	JBCN	12:41.0 (1.)	24:52.3 (1.)
	101-3	KNOPOVÁ Kamila	1992	JBCN	11:12.2 (1.)	36:04.5 (1.)
<b>2.</b>	<b>103</b>	<b>Sokol Stachy</b>			<b>38:10.0</b>	<b>Ztráta: 2:05.5</b>
	103-1	HNÁTKOVÁ Tereza	1992	SOSY	13:24.7 (5.)	13:24.7 (5.)
	103-2	HNÁTKOVÁ Anna	1992	SOSY	12:47.6 (2.)	26:12.3 (3.)
	103-3	SAMADOVSKÁ Olesya	1992	SOSY	11:57.7 (3.)	38:10.0 (3.)
<b>3.</b>	<b>102</b>	<b>Krkonoše Vrchlabí</b>			<b>38:27.2</b>	<b>Ztráta: 2:22.7</b>
	102-1	KŘELINOVÁ Martina	1993	KRVR	13:08.8 (3.)	13:08.8 (3.)
	102-2	ČERVINKOVÁ Klaudivie	1993	KRVR	13:47.9 (6.)	26:56.7 (4.)
	102-3	CHARVÁTOVÁ Lucie	1993	KRVR	11:30.5 (2.)	38:27.2 (4.)

<b>4.</b>	<b>105</b>	<b>Liberecký kraj II.</b>			<b>41:01.7</b>	<b>Ztráta: 4:57.2</b>
	105-1	RYCHNOVÁ Markéta	1992	LSKL	13:37.3 (7.)	13:37.3 (7.)
	105-2	ŠIMKOVÁ Jana	1993	JBCN	13:38.7 (4.)	27:16.0 (6.)
	105-3	HÁSKOVÁ Kateřina	1992	JBCN	13:45.7 (5.)	41:01.7 (5.)
<b>5.</b>	<b>104</b>	<b>ČKS SKI Jilemnice</b>			<b>41:06.0</b>	<b>Ztráta: 5:01.5</b>
	104-1	HAVLÍČKOVÁ Nikola	1993	SKIJ	13:23.9 (4.)	13:23.9 (4.)
	104-2	ČECHOVÁ Anna	1993	SKIJ	13:45.5 (5.)	27:09.4 (5.)
	104-3	TROJANOVÁ Anežka	1992	SKIJ	13:56.6 (7.)	41:06.0 (6.)
<b>MSO</b>	<b>106</b>	<b>kombi SNKV + SGVP + FEJE</b>			<b>37:23.7</b>	<b>Mimo soutěž</b>
	106-1	NOVÁKOVÁ Petra	1993	SNKV	11:50.5	11:50.5 (1.)
	106-2	PROKEŠOVÁ Andrea	1993	SGVP	13:08.0	24:58.5 (2.)
	106-3	ROSENBERGOVÁ Michaela	1993	FEJE	12:25.2	37:23.7 (2.)
<b>MSO</b>	<b>107</b>	<b>kombi KRVR + SKSV + LOTE</b>			<b>41:25.6</b>	<b>Mimo soutěž</b>
	107-1	BERGROVÁ Karolína	1992	KRVR	13:29.3	13:29.3 (6.)
	107-2	VORÁČKOVÁ Dominika	1993	SKSV	14:06.3	27:35.6 (7.)
	107-3	NOVOTNÁ Daniela	1993	LOTE	13:50.0	41:25.6 (7.)

<b>Dorostenci starší</b> <b>3 x 5 km volně</b> Start: 11:24:37 Konec: 12:08:53	<b>Informace o trati</b> Čís. homologace: ---- HD: 81 m Kola: 1 x 5 km MC: 46 m Nejvyšší bod: 1053 m TC: 175 m Nejnižší bod: 972 m	<b>Počasí: zataženo, sněžení</b> vzduch snh 			
<b>Poř.</b>	<b>Číslo</b>	<b>Jméno</b>	<b>Klub</b>	<b>Čas - úsek</b>	<b>Čas celkem</b>

Mistrem České republiky pro rok 2010 se stává štafeta LK Slovan Karlovy Vary I.

<b>1.</b>	<b>41</b>	<b>LK Slovan Karlovy Vary I.</b>			<b>39:32.1</b>	
	41-1	RÁDL Jakub	1992	SNKV	13:10.5 (3.)	13:10.5 (3.)
	41-2	VIK Radim	1992	SNKV	13:32.1 (4.)	26:42.6 (1.)
	41-3	KRONIKA Jan	1992	SNKV	12:49.5 (4.)	39:32.1 (1.)
<b>2.</b>	<b>42</b>	<b>Krkonoše Vrchlabí</b>			<b>39:57.9</b>	<b>Ztráta: 25.8</b>
	42-1	LUŇÁK Hynek	1992	KRVR	13:48.0 (10.)	13:48.0 (10.)
	42-2	HERBS Filip	1992	KRVR	13:34.2 (5.)	27:22.2 (7.)
	42-3	MÁKA Daniel	1992	KRVR	12:35.7 (2.)	39:57.9 (2.)
<b>3.</b>	<b>44</b>	<b>Dukla Liberec</b>			<b>40:01.7</b>	<b>Ztráta: 29.6</b>
	44-1	NYČ David	1993	DULI	13:42.0 (7.)	13:42.0 (7.)
	44-2	KALIBA Štěpán	1993	DULI	13:30.9 (3.)	27:12.9 (4.)
	44-3	LOPOTA Martin	1992	DULI	12:48.8 (3.)	40:01.7 (3.)
<b>4.</b>	<b>43</b>	<b>Liberecký kraj I.</b>			<b>40:06.5</b>	<b>Ztráta: 34.4</b>
	43-1	KUBINA Matěj	1992	HSKB	13:21.1 (4.)	13:21.1 (4.)
	43-2	HEBELKA Jakub	1993	SKIJ	13:54.4 (7.)	27:15.5 (5.)
	43-3	TOMÍČEK Ondřej	1992	SKIJ	12:51.0 (5.)	40:06.5 (4.)
<b>5.</b>	<b>47</b>	<b>Lokomotiva Teplice</b>			<b>40:12.7</b>	<b>Ztráta: 40.6</b>
	47-1	BLASCHKE Martin	1992	LOTE	13:49.4 (11.)	13:49.4 (11.)
	47-2	ŽIŽKA Filip	1993	LOTE	13:26.5 (1.)	27:15.9 (6.)
	47-3	ŠTOCHL Jan	1992	LOTE	12:56.8 (6.)	40:12.7 (5.)
<b>6.</b>	<b>49</b>	<b>SK Nové Město na Moravě I.</b>			<b>40:52.4</b>	<b>Ztráta: 1:20.3</b>
	49-1	CHYTIL David	1992	NMNM	13:23.0 (5.)	13:23.0 (5.)
	49-2	BIDMON Jiří	1993	NMNM	14:07.5 (11.)	27:30.5 (8.)
	49-3	DOSTÁL Lukáš	1993	NMNM	13:21.9 (7.)	40:52.4 (6.)

<b>7.</b>	<b>46</b>	<b>Sokol Stachy</b>			<b>40:57.9</b>	<b>Ztráta: 1:25.8</b>
	46-1	CHLADA Martin	1993	SOSY	14:00.4 (13.)	14:00.4 (13.)
	46-2	RYPL Miroslav	1992	SOSY	13:30.6 (2.)	27:31.0 (9.)
	46-3	RYPL Michal	1993	SOSY	13:26.9 (9.)	40:57.9 (7.)
<b>8.</b>	<b>48</b>	<b>Liberecký kraj II.</b>			<b>41:02.5</b>	<b>Ztráta: 1:30.4</b>
	48-1	ČECH Jan	1993	SKIJ	13:42.5 (8.)	13:42.5 (8.)
	48-2	JANATA Karel	1992	HSKB	13:53.2 (6.)	27:35.7 (10.)
	48-3	ŠMÍD Michal	1993	SKIJ	13:26.8 (8.)	41:02.5 (8.)
<b>9.</b>	<b>52</b>	<b>SK Nové Město na Moravě II.</b>			<b>41:18.5</b>	<b>Ztráta: 1:46.4</b>
	52-1	HÝBL Jaroslav	1993	NMNM	13:46.6 (9.)	13:46.6 (9.)
	52-2	TRÁVNÍČEK Matěj	1992	NMNM	13:55.3 (8.)	27:41.9 (12.)
	52-3	KURA Hynek	1992	NMNM	13:36.6 (10.)	41:18.5 (10.)
<b>10.</b>	<b>50</b>	<b>LK Slovan Karlovy Vary II.</b>			<b>41:40.1</b>	<b>Ztráta: 2:08.0</b>
	50-1	JAROŠ Tomáš	1993	SNKV	13:35.0 (6.)	13:35.0 (6.)
	50-2	KRAUS Vojtěch	1992	SNKV	14:04.1 (10.)	27:39.1 (11.)
	50-3	DUŠEK Vojtěch	1993	SNKV	14:01.0 (13.)	41:40.1 (11.)
<b>11.</b>	<b>53</b>	<b>SKI klub Jablonec n.N.</b>			<b>41:51.6</b>	<b>Ztráta: 2:19.5</b>
	53-1	BARTŮNĚK Michal	1993	JBCN	13:07.7 (2.)	13:07.7 (2.)
	53-2	KOPAL Kryštof	1993	JBCN	14:02.8 (9.)	27:10.5 (2.)
	53-3	ŠTRÉGL Tomáš	1993	JBCN	14:41.1 (15.)	41:51.6 (12.)
<b>12.</b>	<b>45</b>	<b>FENIX SKI TEAM Jeseník</b>			<b>42:21.3</b>	<b>Ztráta: 2:49.2</b>
	45-1	FELLNER Adam	1993	FEJE	14:51.9 (14.)	14:51.9 (14.)
	45-2	ČÁŇ Daniel	1993	FEJE	14:54.6 (13.)	29:46.5 (14.)
	45-3	ONDRÁŠEK Pavel	1992	FEJE	12:34.8 (1.)	42:21.3 (13.)
<b>13.</b>	<b>51</b>	<b>Moravskoslezský kraj</b>			<b>43:26.7</b>	<b>Ztráta: 3:54.6</b>
	51-1	THOMAS Patrik	1993	SGVP	13:56.2 (12.)	13:56.2 (12.)
	51-2	ŽABÍČEK Václav	1993	SGVP	15:40.5 (15.)	29:36.7 (13.)
	51-3	MAREK Michal	1992	TJFR	13:50.0 (11.)	43:26.7 (14.)
<b>MSO</b>	<b>54</b>	<b>kombi SKSK + SKSV</b>			<b>41:03.1</b>	<b>Mimo soutěž</b>
	54-1	PÍČ Karel	1993	SKSK	13:05.0	13:05.0 (1.)
	54-2	ŠABATA Josef	1993	SKSK	14:07.5	27:12.5 (3.)
	54-3	MELICHAR Jan	1992	SKSV	13:50.6	41:03.1 (9.)
<b>MSO</b>	<b>55</b>	<b>kombi LOTE + SNKV</b>			<b>44:16.6</b>	<b>Mimo soutěž</b>
	55-1	MALKOVSKÝ Michal	1992	LOTE	15:01.1	15:01.1 (15.)
	55-2	KRAUS Václav	1992	SNKV	15:11.8	30:12.9 (15.)
	55-3	VANĚK Jakub	1992	LOTE	14:03.7	44:16.6 (15.)

Technický delegát  
Zdeněk Seidl

Sekretář závodu  
Alena Veselá