



# Výsledková listina

## Mistrovství České republiky dorostu a Český pohár dospělých

ve skiatlonu

Horní Mísečky

22. února 2014



**park inn**  
Hotel Prague

**LESYČR**

**SPORTOVNI  
AREAL  
HARRACHOV s.s.**

**CZECHSKI  
PARTNER**

**Česká televize**

**EUROSPORT**

**RWE**  
The energy to lead

**ATEX**  
SPORTWEAR

**SD**  
Pomáháme

**ALBIXON**

**NUTREND**

**BRIKO**  
MAPUS Ski Wax  
EXTRAORDINARY PERFORMANCE

**HOTEL HORIZONT**  
VILLAS ANDES

**ONEWAY**

**KOTEXMA**

**LEKI**

**KEKOMACH**

**ATOMIC**

**MADSHUS**

**kama**

**SALOMON**

**RUDY PROJECT**  
Technical Golf System

**Jamall**  
KÁBYTKY  
KATEDRÁLNÍ HOTEL

**START**  
THE BEST OF THE BEST

**Rottefella**

**botas**

**ROSSIGNOL**

**POLENEK**

**alpina**

**HOLMÉNKOL**

**TROMA**

**DEONAMEDI**

# Oficiální výsledky

Místo Horní Mísečky  
Datum 22. února 2014

TD  
Asistent TD  
zástupce STK  
zástupce STK  
Reditel závodu

Tejchmanová Lyana  
Zandová Kateřina  
Szabó Ondřej  
Kučera Michal st.  
Kučera Michal

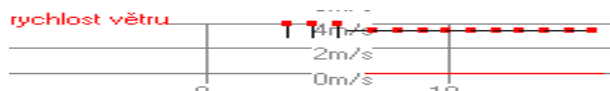
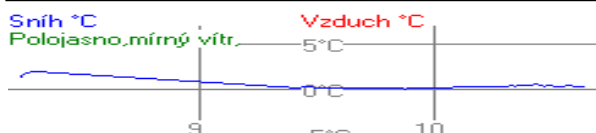

**Dorostenky mladší**

čísla SKI červená

**délka 2.5+2.5 km**

HD: 42 MC: 35 TC: 148

Délka kola: 2500 Počet kol: 2

**Mistryní České republiky pro rok 2014 se stává**  
**BERANOVÁ Tereza** Olfín Car - Vella Trutnov

Poř.	Stč	Jméno	rok	Klub	Čas	Ztráta
			1. úsek	2. úsek		
1.	7	BERANOVÁ Tereza	98 TRUT (6)	Olfín Car - Vella Trutnov	15:34.5	
2.	1	HOLÍKOVÁ Zuzana	99 SKSK (3)	SKI Skuhrov nad Bělou	15:37.4	2.9
3.	3	HANUŠOVÁ Dominika	98 SKIJ (1)	ČKS SKI Jilemnice	15:39.3	4.8
4.	4	SUCHÁ Petra	99 JBCN (2)	SKI klub Jablonec n.N.	15:40.3	5.8
5.	2	VOTOČKOVÁ Pavlína	99 SKIJ (4)	ČKS SKI Jilemnice	15:40.8	6.3
6.	8	TVARŮŽKOVÁ Tereza	98 BAPU (8)	Běžecký areál Pustevny	15:54.9	20.4
7.	6	RYSULOVÁ Eliška	99 SKIJ (10)	ČKS SKI Jilemnice	15:57.3	22.8
8.	5	HYNČICOVÁ Kateřina	98 DULI (7)	Dukla Liberec	15:57.7	23.2
9.	16	SMAŽÍKOVÁ Petra	99 SKSK (5)	SKI Skuhrov nad Bělou	16:00.3	25.8
10.	9	JAKOUBKOVÁ Tereza	99 TRUT (13)	Olfín Car - Vella Trutnov	16:04.9	30.4
11.	14	WILLMANNOVÁ Michaela	99 SKSV (11)	SKI klub Šumava	16:09.5	35.0
12.	19	ŘEZNÍKOVÁ Tereza	99 SKSV (15)	SKI klub Šumava	16:14.2	39.7
13.	11	BLAHNOVÁ Vendula	98 TRUT (12)	Olfín Car - Vella Trutnov	16:14.4	39.9
14.	13	HUJEROVÁ Tereza	98 JBCN (14)	SKI klub Jablonec n.N.	16:36.1	1:01.6
15.	20	HÁKOVÁ Kateřina	99 SPVR (18)	TJ Spartak Vrchlabí	16:39.6	1:05.1
16.	24	MÁNKOVÁ Andrea	99 SOSY (9)	Sokol Stachy	16:40.1	1:05.6
17.	12	ŠTEFKOVÁ Jitka	99 SKSK (23)	SKI Skuhrov nad Bělou	16:48.5	1:14.0
18.	15	BOLDOVÁ Adéla	98 SOSY (16)	Sokol Stachy	16:51.6	1:17.1
19.	23	ZEMANOVÁ Nika	99 SKSK (19)	SKI Skuhrov nad Bělou	16:58.7	1:24.2
20.	25	OSTREJŠOVÁ Vendula	98 NMNM (20)	SK Nové Město na Moravě	17:10.0	1:35.5



21.	22	<b>PŘECECHTĚLOVÁ Lada</b>	98	<b>RDRY</b>	Ski klub RD Rýmařov	17:12.5	1:38.0
			8:28.1 (21)		8:44.4 (23)		
22.	17	<b>BRANDLOVÁ Anna</b>	99	<b>LOTE</b>	Lokomotiva Teplice	17:15.5	1:41.0
			8:29.3 (22)		8:46.1 (24)		
23.	21	<b>KRUPOVÁ Lucie</b>	99	<b>TJRO</b>	TJ Rožnov pod Radhoštěm	17:15.8	1:41.3
			8:41.7 (26)		8:34.0 (17)		
24.	18	<b>VOSTRADOVSKÁ Tereza</b>	98	<b>SKSV</b>	SKI klub Šumava	17:21.0	1:46.5
			8:40.9 (25)		8:40.0 (19)		
25.	26	<b>PTÁKOVÁ Anna</b>	99	<b>SPVR</b>	TJ Spartak Vrchlabí	17:21.2	1:46.7
			8:44.3 (27)		8:36.9 (18)		
26.	36	<b>OSTREJŠOVÁ Kateřina</b>	98	<b>NMNM</b>	SK Nové Město na Moravě	17:24.4	1:49.9
			8:11.7 (17)		9:12.7 (28)		
27.	28	<b>CHVALOVÁ Mirka</b>	99	<b>SKSV</b>	SKI klub Šumava	17:54.3	2:19.8
			9:00.8 (30)		8:53.4 (26)		
28.	10	<b>KOCIÁNOVÁ Barbora</b>	98	<b>SKIJ</b>	ČKS SKI Jilemnice	18:07.6	2:33.1
			8:36.4 (24)		9:31.2 (32)		
29.	29	<b>POLACHOVÁ Kamila</b>	99	<b>LSKL</b>	LSK Lomnice n.P.	18:20.9	2:46.4
			8:51.2 (28)		9:29.7 (31)		
30.	30	<b>MARXOVÁ Pavlína</b>	99	<b>JBCN</b>	SKI klub Jablonec n.N.	18:34.7	3:00.2
			9:01.7 (31)		9:32.9 (33)		
31.	33	<b>DAVERNÁ Evelína</b>	99	<b>SKSV</b>	SKI klub Šumava	18:35.1	3:00.6
			8:59.2 (29)		9:35.8 (34)		
32.	31	<b>VALUCHOVÁ Natálie</b>	99	<b>VALM</b>	TJ Valašské Meziříčí	18:57.3	3:22.8
			9:48.0 (35)		9:09.2 (27)		
33.	27	<b>NÉTKOVÁ Barbora</b>	99	<b>LOTE</b>	Lokomotiva Teplice	19:02.2	3:27.7
			9:40.4 (34)		9:21.7 (29)		
34.	34	<b>FALTOVÁ Dominika</b>	99	<b>JBCN</b>	SKI klub Jablonec n.N.	19:23.5	3:49.0
			10:00.3 (36)		9:23.2 (30)		
35.	32	<b>ČERMÁKOVÁ Jana</b>	98	<b>SKBR</b>	SK SKOL Brno	19:31.6	3:57.1
			9:33.0 (33)		9:58.5 (35)		
36.	35	<b>ŠANÍKOVÁ Tereza</b>	98	<b>JBCN</b>	SKI klub Jablonec n.N.	19:32.7	3:58.2
			9:10.5 (32)		10:22.2 (36)		

Přihlášeno 36

Startovalo 36

Klasifikováno 36

výkonnostní třídy

I. do času 17:07.9 poř.19

II. do času 17:54.7 poř.27

III. do času 20:14.9 poř.36

**Dorostenci mladší**

čísla SKI zelená

**délka 3.3+3.3 km**

**HD: 42 MC: 35 TC: 210**

**Délka kola: 3300 Počet kol: 2**

**Mistrem České republiky pro rok 2014 se stává**  
**ŽALČÍK Kim** FENIX SKI TEAM Jeseník

Poř.	Stč	Jméno	rok	Klub	Čas	Ztráta
			1. úsek	2. úsek		
1.	1	<b>ŽALČÍK Kim</b>	99	<b>FEJE</b> FENIX SKI TEAM Jeseník	18:02.3	
			9:08.0 (2)	8:54.3 (3)		
2.	4	<b>MÁNEK Jiří</b>	98	<b>SKSV</b> SKI klub Šumava	18:07.1	4.8
			9:14.3 (7)	8:52.7 (2)		
3.	2	<b>KALIVODA Tomáš</b>	98	<b>SKSV</b> SKI klub Šumava	18:07.5	5.2
			9:18.5 (9)	8:49.0 (1)		
4.	7	<b>MATOUŠ Adam</b>	98	<b>KRVR</b> Krkonoše Vrchlabí	18:19.5	17.2
			9:06.3 (1)	9:13.1 (6)		
5.	11	<b>OPHOFF Mike</b>	99	<b>SPVR</b> TJ Spartak Vrchlabí	18:21.0	18.7
			9:15.0 (8)	9:05.9 (4)		
6.	5	<b>HUSÁK Kryštof</b>	98	<b>SNKV</b> LK Slovan Karlovy Vary	18:24.0	21.7
			9:10.1 (3)	9:13.9 (7)		
7.	6	<b>KAIFER Jan</b>	98	<b>SOSY</b> Sokol Stachy	18:31.4	29.1
			9:10.9 (4)	9:20.4 (10)		
8.	18	<b>PROVAZNÍK Josef</b>	99	<b>SPVR</b> TJ Spartak Vrchlabí	18:45.8	43.5
			9:11.6 (5)	9:34.2 (14)		
9.	37	<b>LAVIČKA Jan</b>	98	<b>TJFR</b> TJ Frenštát pod Radhoštěm	18:57.1	54.8
			9:48.0 (21)	9:09.1 (5)		
10.	15	<b>BRÁBLÍK Michal</b>	98	<b>FEJE</b> FENIX SKI TEAM Jeseník	19:01.2	58.9
			9:42.6 (18)	9:18.6 (8)		
11.	23	<b>BŘEČKA Dominik</b>	99	<b>JBCN</b> SKI klub Jablonec n.N.	19:02.6	1:00.3
			9:31.9 (13)	9:30.7 (12)		

22.2.2014 19:23:51

Data processing by H&H Servis - [www.t-base.cz](http://www.t-base.cz)

Strana: 2/6

12.	26	BLÁHA Jaroslav	98	LSKL	LSK Lomnice n.P.	19:06.8	1:04.5
			9:36.0 (15)		9:30.8 (13)		
13.	20	KLEMENT Dominik	98	SKSV	SKI klub Šumava	19:08.8	1:06.5
			9:49.5 (23)		9:19.2 (9)		
14.	14	ČERNÝ Ondřej	99	SNKV	LK Slovan Karlovy Vary	19:12.3	1:10.0
			9:29.2 (11)		9:43.1 (16)		
15.	8	KROUPA Jan	98	SKIJ	ČKS SKI Jilemnice	19:13.3	1:11.0
			9:29.7 (12)		9:43.5 (18)		
16.	9	VYHNÁLEK Vojtěch	99	SETA	SEBA Tanvald	19:14.2	1:11.9
			9:13.5 (6)		10:00.7 (24)		
17.	16	KAPČIAR Tomáš	98	JBCN	SKI klub Jablonec n.N.	19:17.3	1:15.0
			9:39.0 (16)		9:38.2 (15)		
18.	24	LEHKÝ Matyáš	98	JBCN	SKI klub Jablonec n.N.	19:24.6	1:22.3
			9:24.7 (10)		9:59.8 (23)		
19.	22	VANC Jan	99	DULI	Dukla Liberec	19:27.2	1:24.9
			9:57.2 (26)		9:29.9 (11)		
20.	19	BEDEČ Jan	98	FEJE	FENIX SKI TEAM Jeseník	19:30.5	1:28.2
			9:46.6 (20)		9:43.9 (20)		
21.	12	STARÝ Michal	98	NMNM	SK Nové Město na Moravě	19:31.5	1:29.2
			9:41.7 (17)		9:49.8 (21)		
22.	21	LEBLOCH Jan	99	TRUT	Olfín Car - Vella Trutnov	19:31.8	1:29.5
			9:48.6 (22)		9:43.2 (17)		
23.	28	BAROCH Matěj	98	LSKL	LSK Lomnice n.P.	19:38.2	1:35.9
			9:54.5 (24)		9:43.7 (19)		
24.	31	WALCHETSEDER Jakub	99	LKAS	LK JASAN Aš	19:39.6	1:37.3
			9:34.4 (14)		10:05.1 (25)		
25.	17	BERAN Kryštof	99	SETA	SEBA Tanvald	19:44.1	1:41.8
			9:44.8 (19)		9:59.2 (22)		
26.	25	AUGUSTA Čeněk	98	TRUT	Olfín Car - Vella Trutnov	20:17.5	2:15.2
			9:58.7 (27)		10:18.8 (26)		
27.	29	SEDLÁČEK Marek	99	RDRY	Ski klub RD Rýmařov	20:26.1	2:23.8
			9:59.3 (28)		10:26.8 (28)		
28.	30	VAŠÍČEK Jiří	99	SOSY	Sokol Stachy	20:41.7	2:39.4
			10:15.8 (31)		10:25.8 (27)		
29.	34	PEKÁREK Jan	99	LSKL	LSK Lomnice n.P.	20:45.8	2:43.5
			10:01.2 (29)		10:44.6 (29)		
30.	32	HONEK Josef	98	NMNM	SK Nové Město na Moravě	21:08.2	3:05.9
			10:19.1 (33)		10:49.1 (30)		
31.	10	BENEŠ Ondřej	98	SKBR	SK SKOL Brno	21:09.3	3:07.0
			10:17.2 (32)		10:52.0 (31)		
32.	3	KORBELÁŘ Jaroslav	99	SPVR	TJ Spartak Vrchlabí	21:09.6	3:07.3
			9:56.8 (25)		11:12.7 (34)		
33.	27	AUERSWALD Tomáš	98	KRVR	Krkonose Vrchlabí	21:17.7	3:15.4
			10:14.8 (30)		11:02.9 (33)		
34.	35	BOŘIL Martin	98	ZDAS	TJ ŽDAS Žďár nad Sázavou	21:24.1	3:21.8
			10:31.8 (34)		10:52.3 (32)		
35.	33	KALOŠ Sebastian	99	JBCN	SKI klub Jablonec n.N.	21:54.4	3:52.1
			10:37.0 (35)		11:17.3 (35)		
36.	36	PALÁT Denis	99	VALM	TJ Valašské Meziříčí	25:34.8	7:32.5
			12:43.9 (36)		12:50.8 (36)		

DNS 13 KONDERLA Luboš 98 TZTR TJ TŽ Třinec Nestart.  
0.0 (0) 0.0 (0)

Přihlášeno 37

Startovalo 36

Klasifikováno 36

výkonnostní třídy

I. do času 19:50.6 poř.25

II. do času 20:44.7 poř.28

III. do času 23:27.1 poř.35

**Dorostenky starší**

čísla VW

**délka 3.3+3.3 km**

HD: 42 MC: 35 TC: 210

Délka kola: 3300 Počet kol: 2

**Mistryní České republiky pro rok 2014 se stává**  
**SIXTOVÁ Anna** SKI klub Jablonec n.N.

Poř.	Stč	Jméno	rok	Klub	Čas	Ztráta
			1. úsek	2. úsek		
1.	1	SIXTOVÁ Anna	96	JBCN	SKI klub Jablonec n.N.	20:38.9
			10:10.9 (1)	10:28.0 (2)		

22.2.2014 19:23:51

Data procesing by H&H Servis - [www.t-base.cz](http://www.t-base.cz)

Strana: 3/6



2.	2	JANATOVÁ Kateřina	97	<b>SKIJ</b>	ČKS SKI Jilemnice	20:45.5	6.6
			10:16.5 (2)		10:28.9 (3)		
3.	8	STAŇKOVÁ Zuzana	97	<b>LSKL</b>	LSK Lomnice n.P.	20:53.6	14.7
			10:17.7 (3)		10:35.9 (5)		
4.	12	MÜLLEROVÁ Bára	96	<b>SNKV</b>	LK Slovan Karlovy Vary	20:58.9	20.0
			10:23.7 (6)		10:35.2 (4)		
5.	29	DAVIDOVÁ Markéta	97	<b>SKJA</b>	SK SKI Janov - Bedřichov	20:59.5	20.6
			10:56.0 (17)		10:03.5 (1)		
6.	4	ADÁMKOVÁ Jana	96	<b>TRUT</b>	Olfín Car - Vella Trutnov	21:07.0	28.1
			10:19.3 (4)		10:47.6 (7)		
7.	14	KREUZIGEROVÁ Tereza	97	<b>SOSY</b>	Sokol Stachy	21:11.1	32.2
			10:20.1 (5)		10:50.9 (8)		
8.	10	ŠVARCOVÁ Barbora	97	<b>TRUT</b>	Olfín Car - Vella Trutnov	21:25.4	46.5
			10:44.0 (11)		10:41.4 (6)		
9.	9	DAVERNÁ Karolína	97	<b>SKSV</b>	SKI klub Šumava	21:29.7	50.8
			10:35.0 (7)		10:54.7 (10)		
10.	11	HOLÍKOVÁ Kristína	96	<b>SKSK</b>	SKI Skuhrov nad Bělou	21:31.7	52.8
			10:40.5 (9)		10:51.2 (9)		
11.	7	GRABMÜLLEROVÁ Natali	96	<b>SKSV</b>	SKI klub Šumava	21:32.0	53.1
			10:35.7 (8)		10:56.3 (11)		
12.	22	PALDUSOVÁ Kristýna	97	<b>JBCN</b>	SKI klub Jablonec n.N.	21:40.5	1:01.6
			10:43.2 (10)		10:57.3 (12)		
13.	5	BĚHOUNKOVÁ Tereza	96	<b>LOTE</b>	Lokomotiva Teplice	21:43.0	1:04.1
			10:44.5 (12)		10:58.4 (13)		
14.	16	TRDLOVÁ Adéla	97	<b>JBCN</b>	SKI klub Jablonec n.N.	21:46.0	1:07.1
			10:45.2 (13)		11:00.7 (15)		
15.	13	SZOTKOWSKÁ EVA	97	<b>SKIM</b>	SKI Mosty	21:48.6	1:09.7
			10:48.9 (14)		10:59.6 (14)		
16.	6	KRÁLOVÁ Pavlína	96	<b>LOTE</b>	Lokomotiva Teplice	21:59.2	1:20.3
			10:51.5 (15)		11:07.7 (16)		
17.	18	KOVAČIČOVÁ Kateřina	96	<b>NMNM</b>	SK Nové Město na Moravě	22:21.2	1:42.3
			11:06.9 (19)		11:14.3 (17)		
18.	17	KRČKOVÁ Eliška	97	<b>DULI</b>	Dukla Liberec	22:39.9	2:01.0
			10:57.4 (18)		11:42.5 (20)		
19.	21	LUBINOVÁ Markéta	97	<b>SNKV</b>	LK Slovan Karlovy Vary	22:41.0	2:02.1
			11:12.7 (21)		11:28.3 (18)		
20.	15	SOUKUPOVÁ Andrea	97	<b>SKIJ</b>	ČKS SKI Jilemnice	22:48.7	2:09.8
			11:15.1 (22)		11:33.6 (19)		
21.	26	ŠULCOVÁ Kamila	97	<b>LSKL</b>	LSK Lomnice n.P.	23:05.7	2:26.8
			10:53.2 (16)		12:12.4 (23)		
22.	19	PLECHÁČOVÁ Eliška	97	<b>SKIJ</b>	ČKS SKI Jilemnice	23:14.1	2:35.2
			11:22.2 (23)		11:51.8 (21)		
23.	3	POULÍKOVÁ Tereza	97	<b>FEJE</b>	FENIX SKI TEAM Jeseník	23:25.4	2:46.5
			11:10.7 (20)		12:14.6 (24)		
24.	20	REMEŠOVÁ Denisa	97	<b>NMNM</b>	SK Nové Město na Moravě	23:39.4	3:00.5
			11:46.0 (25)		11:53.4 (22)		
25.	25	SUDKOVÁ Tereza	96	<b>JBCN</b>	SKI klub Jablonec n.N.	23:58.4	3:19.5
			11:26.0 (24)		12:32.3 (25)		
26.	23	STOČKOVÁ Nikol	97	<b>NMNM</b>	SK Nové Město na Moravě	25:05.5	4:26.6
			12:17.7 (26)		12:47.7 (26)		
27.	28	PETŘEKOVÁ Hana	96	<b>TJRO</b>	TJ Rožnov pod Radhoštěm	27:02.1	6:23.2
			12:47.8 (27)		14:14.3 (27)		
28.	27	CHLÁPKOVÁ Magdaléna	97	<b>SKBR</b>	SK SKOL Brno	28:35.5	7:56.6
			14:11.4 (28)		14:24.1 (28)		

**DNS** 24 **BROŽKOVÁ Oldřiška** 97 **LSKL** LSK Lomnice n.P. *Nestart.*

Přihlášeno 29

Startovalo 28

Klasifikováno 28

výkonnostní třídy

I. do času 22:42.8 poř.19

II. do času 23:44.8 poř.24

III. do času 26:50.6 poř.26

HD: 42 MC: 35 TC: 296

Délka kola: 2500 Počet kol: 4

**Mistrem České republiky pro rok 2014 se stává**  
**NOVÁK Michal** LK Slovan Karlovy Vary

Poř.	Stč	Jméno	rok		Klub	Čas	Ztráta
			1. úsek	2. úsek			
1.	1	NOVÁK Michal	96 <i>SNKV</i> 13:53.8 (10)	LK Slovan Karlovy Vary 13:35.4 (1)		27:29.3	
2.	2	SLAVÍK Lukáš	97 <i>KRVR</i> 13:28.8 (1)	Krkonoše Vrchlabí 14:02.5 (3)		27:31.3	2.0
3.	12	ŘEHOŘEK Tomáš	96 <i>SNKV</i> 13:51.4 (6)	LK Slovan Karlovy Vary 13:40.8 (2)		27:32.2	2.9
4.	3	MACHÁČ Karel	97 <i>SKIJ</i> 13:43.8 (4)	ČKS SKI Jilemnice 14:02.9 (4)		27:46.7	17.4
5.	8	MÜLLER Viktor	96 <i>JBCN</i> 13:36.3 (2)	SKI klub Jablonec n.N. 14:15.4 (5)		27:51.8	22.5
6.	7	KOŽNAR František	96 <i>SKIJ</i> 13:45.3 (5)	ČKS SKI Jilemnice 14:16.1 (6)		28:01.5	32.2
7.	5	PECHOUŠEK Jan	97 <i>FEJE</i> 13:52.3 (7)	FENIX SKI TEAM Jeseník 14:22.6 (7)		28:15.0	45.7
8.	6	DUDEK Ondřej	96 <i>TRUT</i> 13:53.5 (9)	Olfín Car - Vella Trutnov 14:24.6 (8)		28:18.1	48.8
9.	9	BOURA Jan	96 <i>SKIJ</i> 13:53.1 (8)	ČKS SKI Jilemnice 14:35.0 (10)		28:28.1	58.8
10.	11	ČERNOHORSKÝ Marek	96 <i>JBCN</i> 13:37.3 (3)	SKI klub Jablonec n.N. 15:27.9 (20)		29:05.2	1:35.9
11.	19	BOHATÝ Aleš	96 <i>JBCN</i> 14:10.4 (12)	SKI klub Jablonec n.N. 14:57.6 (15)		29:08.0	1:38.7
12.	10	ČÍŽEK Martin	97 <i>SKIJ</i> 14:32.0 (23)	ČKS SKI Jilemnice 14:37.9 (11)		29:09.9	1:40.6
13.	13	KUDRNÁČ Vojtěch	97 <i>SKIJ</i> 14:39.2 (24)	ČKS SKI Jilemnice 14:31.9 (9)		29:11.1	1:41.8
14.	14	HAMR Jiří	96 <i>LOTE</i> 14:19.7 (17)	Lokomotiva Teplice 14:52.5 (13)		29:12.2	1:42.9
15.	4	PILZ Petr	96 <i>JBCN</i> 13:56.0 (11)	SKI klub Jablonec n.N. 15:20.0 (19)		29:16.1	1:46.8
16.	44	ŠVEJDA Jan	96 <i>SKSV</i> 14:27.6 (19)	SKI klub Šumava 14:49.8 (12)		29:17.5	1:48.2
17.	15	SCHÜTZ Filip	97 <i>SKIJ</i> 14:31.0 (21)	ČKS SKI Jilemnice 14:53.1 (14)		29:24.1	1:54.8
18.	18	KOTRABA Tomáš	97 <i>SNKV</i> 14:23.9 (18)	LK Slovan Karlovy Vary 15:05.1 (16)		29:29.0	1:59.7
19.	16	ŠÍPOŠ Petr	96 <i>JBCN</i> 14:11.1 (13)	SKI klub Jablonec n.N. 15:31.8 (22)		29:42.9	2:13.6
20.	26	GÖTZ Adam	97 <i>TRUT</i> 14:30.4 (20)	Olfín Car - Vella Trutnov 15:15.7 (17)		29:46.1	2:16.8
21.	24	ŠLOFAR Vladimír	97 <i>TRUT</i> 14:14.5 (15)	Olfín Car - Vella Trutnov 15:37.1 (25)		29:51.6	2:22.3
22.	30	MAYER Daniel	97 <i>ZDAS</i> 14:44.7 (25)	TJ ŽDAS Žďár nad Sázavou 15:16.9 (18)		30:01.6	2:32.3
23.	21	OPOČENSKÝ Matěj	96 <i>TRUT</i> 14:18.9 (16)	Olfín Car - Vella Trutnov 15:56.9 (27)		30:15.8	2:46.5
24.	17	GEBOVSKÝ Ondřej	97 <i>DULI</i> 14:13.7 (14)	Dukla Liberec 16:04.8 (30)		30:18.6	2:49.3
25.	40	PEKAŘ Jan	97 <i>NMNM</i> 14:49.0 (28)	SK Nové Město na Moravě 15:35.8 (23)		30:24.9	2:55.6
26.	22	JIRÁNEK Lukáš	96 <i>SKSV</i> 14:54.5 (30)	SKI klub Šumava 15:31.5 (21)		30:26.0	2:56.7
27.	27	SEIFERT Vojtěch	96 <i>NMNM</i> 14:31.4 (22)	SK Nové Město na Moravě 16:02.3 (29)		30:33.8	3:04.5
28.	25	BARTŮNĚK Lukáš	97 <i>JBCN</i> 14:52.0 (29)	SKI klub Jablonec n.N. 15:44.6 (26)		30:36.7	3:07.4
29.	45	SMETANA Jonáš	97 <i>LKVE</i> 15:04.4 (33)	LK Veřovice 15:36.5 (24)		30:41.0	3:11.7
30.	23	SPRINZ Matuš	97 <i>TRUT</i> 14:58.0 (32)	Olfín Car - Vella Trutnov 15:59.5 (28)		30:57.6	3:28.3

22.2.2014 19:23:52

Data procesing by H&H Servis - [www.t-base.cz](http://www.t-base.cz)

Strana: 5/6



31.	31	JONÁŠ Matěj	97	FEJE	FENIX SKI TEAM Jeseník	31:15.6	3:46.3
			14:57.5 (31)		16:18.0 (31)		
32.	32	DEIMLING Ondřej	97	JBCN	SKI klub Jablonec n.N.	31:22.2	3:52.9
			14:46.0 (26)		16:36.2 (34)		
33.	34	ŠTEFEK Martin	96	SKSK	SKI Skuhrov nad Bělou	31:46.8	4:17.5
			15:18.1 (35)		16:28.6 (33)		
34.	28	LUXENBURK Jan	96	DULI	Dukla Liberec	31:53.2	4:23.9
			14:47.6 (27)		17:05.6 (40)		
35.	20	BEŠŤÁK Jiří	97	SETA	SEBA Tanvald	32:08.1	4:38.8
			15:07.5 (34)		17:00.5 (39)		
36.	36	MRKOUS David	97	TRUT	Olfin Car - Vella Trutnov	32:12.8	4:43.5
			15:32.4 (38)		16:40.3 (36)		
37.	33	KADAŇKA Jan	97	SSKR	ŠSK Rožnov p. Radhoštěm	32:15.6	4:46.3
			15:38.3 (39)		16:37.2 (35)		
38.	35	ŠANÍK Jan	97	JBCN	SKI klub Jablonec n.N.	32:28.9	4:59.6
			15:30.8 (37)		16:58.1 (37)		
39.	46	JOUKAL Lukáš	97	KRVR	Krkonoše Vrchlabí	32:37.8	5:08.5
			16:10.9 (44)		16:26.8 (32)		
40.	42	JAKL František	96	DULI	Dukla Liberec	32:43.8	5:14.5
			15:30.0 (36)		17:13.8 (42)		
41.	38	TROJAN Martin	97	ZDAS	TJ ŽDAS Žďár nad Sázavou	32:49.4	5:20.1
			15:50.7 (41)		16:58.6 (38)		
42.	41	KEJLA Jan	97	DULI	Dukla Liberec	32:55.5	5:26.2
			15:47.4 (40)		17:08.1 (41)		
43.	29	FÁTOR Hynek	97	TRUT	Olfin Car - Vella Trutnov	33:37.8	6:08.5
			15:55.1 (42)		17:42.6 (43)		
44.	37	CRHA Radek	97	SKBR	SK SKOL Brno	34:12.3	6:43.0
			16:06.7 (43)		18:05.5 (44)		
DNF	39	BRANDL Michal	97	LOTE	Lokomotiva Teplice	<i>Odstoupil</i>	
			0.0 (0)		0.0 (0)		
DNS	43	BIELESZ David	97	TZTR	TJ TŽ Třinec	<i>Nestart.</i>	
			0.0 (0)		0.0 (0)		

Přihlášeno 46

Startovalo 45

Klasifikováno 44

výkonnostní třídy

I. do času 30:14.2 poř.22

II. do času 31:36.7 poř.32

III. do času 35:44.1 poř.44

.....  
technický delegát

Ivana Tejchmanová

Data procesing by H&H Servis - [www.t-base.cz](http://www.t-base.cz)

.....  
sekretář závodu

Yveta Hladíková

22.2.2014 19:23:52

Strana: 6/6





# Oficiální výsledky

Místo Horní Mísečky  
Datum 22. února 2014

TD  
Asistent TD  
zástupce STK  
zástupce STK  
Reditel závodu

Tejchmanová Lyana  
Zandová Kateřina  
Szabó Ondřej  
Kučera Michal st.  
Kučera Michal

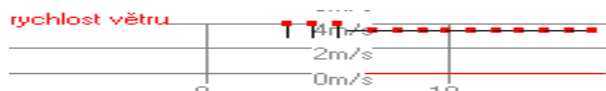
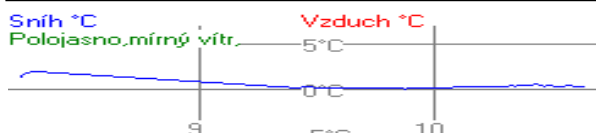

**Ženy a juniorky**

čísla VW modrá

**délka 2x2.5+2x2.5 km**

HD: 42 MC: 35 TC: 296

Délka kola: 2500 Počet kol: 4

Poř.	Stč	Jméno	rok	Klub	Čas	Ztráta
			1. úsek	2. úsek		
1.	2	SCHÜTZOVÁ Sandra	91 DULI	Dukla Liberec	30:04.0	
			15:01.9 (2)	15:02.1 (2)		
2.	1	HÁJKOVÁ Eliška	88 NMNM	SK Nové Město na Moravě	30:10.3	6.3
			15:01.5 (1)	15:08.8 (4)		
3./1.	4	HYNČICOVÁ Petra	94 DULI	Dukla Liberec	30:26.6	22.6
			15:31.6 (4)	14:54.9 (1)		
4./2.	6	KLEMENTOVÁ Andrea	95 SKSV	SKI klub Šumava	31:02.9	58.9
			15:52.1 (7)	15:10.7 (5)		
5.	7	KNOPOVÁ Kamila	92 JBCN	SKI klub Jablonec n.N.	31:09.5	1:05.5
			15:48.7 (5)	15:20.7 (7)		
6.	3	HORKÁ Ludmila	92 SKIJ	ČKS SKI Jilemnice	31:09.8	1:05.8
			16:02.3 (8)	15:07.5 (3)		
7.	5	BEROUŠKOVÁ Kateřina	91 SCPL	Sport club Plzeň	31:11.0	1:07.0
			15:19.1 (3)	15:51.8 (8)		
8.	19	JANEČKOVÁ Ivana	84 JBCN	SKI klub Jablonec n.N.	31:11.2	1:07.2
			15:50.9 (6)	15:20.3 (6)		
9./3.	8	JIRÁSKOVÁ Šárka	95 SKSK	SKI Skuhrov nad Bělou	32:52.3	2:48.3
			16:20.1 (11)	16:32.2 (9)		
10./4.	13	MONDLOVÁ Kateřina	94 SKSV	SKI klub Šumava	33:01.6	2:57.6
			16:08.2 (9)	16:53.3 (13)		
11.	9	JETMAROVÁ Jana	78 JBCN	SKI klub Jablonec n.N.	33:19.2	3:15.2
			16:11.6 (10)	17:07.5 (15)		
12.	21	BŮHMOVÁ Eva	83 FELP	VSK Elektro ČVUT Praha	33:31.6	3:27.6
			16:35.5 (12)	16:56.1 (14)		
13./5.	15	KARTOUSOVÁ Věra	95 JBCN	SKI klub Jablonec n.N.	33:36.6	3:32.6
			16:46.5 (13)	16:50.0 (12)		
14./6.	12	ŘADOVÁ Martina	95 KRVR	Krkonoše Vrchlabí	33:39.9	3:35.9
			17:05.3 (15)	16:34.5 (10)		
15./7.	17	VAŇKOVÁ Kateřina	94 LOTE	Lokomotiva Teplice	33:46.4	3:42.4
			17:00.1 (14)	16:46.2 (11)		
16.	23	KOLÍNOVÁ Kristýna	84 HUMP	VSK HUMANITA Praha	34:33.7	4:29.7
			17:20.9 (17)	17:12.8 (16)		
17./8.	18	PETRMICHLOVÁ Diana	95 SCPL	Sport club Plzeň	34:40.2	4:36.2
			17:14.6 (16)	17:25.6 (17)		
18./9.	14	PROKEŠOVÁ Lucie	94 SCPL	Sport club Plzeň	35:28.4	5:24.4
			17:45.9 (19)	17:42.5 (18)		
19.	20	MARKOVÁ Adéla	93 TJFR	TJ Frenštát pod Radhoštěm	35:34.9	5:30.9
			17:40.7 (18)	17:54.2 (19)		
20.	22	PRAŽÁKOVÁ Aneta	87 LSKL	LSK Lomnice n.P.	35:49.6	5:45.6
			17:49.1 (20)	18:00.5 (20)		
21/10.	16	KOŽNAROVÁ Kristýna	94 SKIJ	ČKS SKI Jilemnice	36:31.2	6:27.2
			17:51.7 (21)	18:39.4 (21)		

<b>DNF</b>	<b>10</b>	<b>VORÁČKOVÁ Dominika</b>	93	<b>SKSV</b>	SKI klub Šumava	<b>Odstoupil</b>
			0.0	(0)	0.0 (0)	
<b>DNS</b>	<b>11</b>	<b>PREISLEROVÁ Karolína</b>	94	<b>DULI</b>	Dukla Liberec	<b>Nestart.</b>
			0.0	(0)	0.0 (0)	

Přihlášeno 23  
Startovalo 22  
Klasifikováno 21

výkonnostní třídy  
I. do času 33:04.4 poř.10  
II. do času 34:34.6 poř.16  
III. do času 39:05.2 poř.21

### Muži a junioři

čísla ČPP ČD

délka 2x3.3+2x3.3 km

HD: 42 MC: 35 TC: 420

Délka kola: 3300 Počet kol: 4

Poř.	Stč	Jméno	rok	Klub	Čas	Ztráta
			1. úsek	2. úsek		
1./1.	1	<b>KNOP Petr</b>	94	<b>JBCN</b> SKI klub Jablonec n.N.	<b>34:35.6</b>	
			17:10.2 (1)	17:25.4 (2)		
2.	7	<b>LOPOTA Martin</b>	92	<b>DULI</b> Dukla Liberec	<b>34:36.7</b>	1.1
			17:10.8 (2)	17:25.8 (3)		
3./2.	4	<b>KORDAČ Jacob Tony</b>	94	<b>SOSY</b> Sokol Stachy	<b>34:39.6</b>	4.0
			17:15.6 (4)	17:23.9 (1)		
4.	6	<b>RYPL Miroslav</b>	92	<b>DULI</b> Dukla Liberec	<b>34:41.1</b>	5.5
			17:11.5 (3)	17:29.6 (5)		
5.	2	<b>GRÄF Jakub</b>	91	<b>DULI</b> Dukla Liberec	<b>35:16.1</b>	40.5
			17:32.5 (6)	17:43.5 (6)		
6.	9	<b>MÁKA Daniel</b>	92	<b>DULI</b> Dukla Liberec	<b>35:19.1</b>	43.5
			17:49.7 (13)	17:29.4 (4)		
7.	11	<b>RAZÝM Vladislav</b>	88	<b>SCPL</b> Sport club Plzeň	<b>35:21.8</b>	46.2
			17:35.4 (11)	17:46.3 (7)		
8.	8	<b>FELLNER Adam</b>	93	<b>FEJE</b> FENIX SKI TEAM Jeseník	<b>35:24.2</b>	48.6
			17:34.1 (8)	17:50.1 (8)		
9.	5	<b>AUGUSTIŇÁK Dušan</b>	90	<b>NMNM</b> SK Nové Město na Moravě	<b>35:36.0</b>	1:00.4
			17:33.4 (7)	18:02.6 (9)		
10./3.	13	<b>ANTOŠ Jakub</b>	94	<b>JBCN</b> SKI klub Jablonec n.N.	<b>35:55.7</b>	1:20.1
			17:37.3 (12)	18:18.4 (11)		
11./4.	16	<b>BEŠŤÁK Jonáš</b>	95	<b>JBCN</b> SKI klub Jablonec n.N.	<b>35:59.0</b>	1:23.4
			17:34.9 (10)	18:24.0 (12)		
12.	3	<b>ŠRAIL Jan</b>	90	<b>NMNM</b> SK Nové Město na Moravě	<b>36:04.3</b>	1:28.7
			17:25.6 (5)	18:38.7 (17)		
13./5.	19	<b>ŠVARC Martin</b>	94	<b>TRUT</b> Olfin Car - Vella Trutnov	<b>36:07.0</b>	1:31.4
			17:34.5 (9)	18:32.5 (14)		
14./6.	23	<b>HOJDEKR Martin</b>	95	<b>SKSV</b> SKI klub Šumava	<b>36:37.8</b>	2:02.2
			17:52.0 (14)	18:45.8 (18)		
15.	17	<b>ČECH Jan</b>	93	<b>SKIJ</b> ČKS SKI Jilemnice	<b>36:47.1</b>	2:11.5
			18:08.9 (17)	18:38.2 (16)		
16.	12	<b>RÁDL Jakub</b>	92	<b>SNKV</b> LK Slovan Karlovy Vary	<b>36:55.8</b>	2:20.2
			18:39.2 (18)	18:16.5 (10)		
17./7.	10	<b>ŠELLER Luděk</b>	95	<b>SKSV</b> SKI klub Šumava	<b>37:03.6</b>	2:28.0
			17:56.9 (16)	19:06.7 (19)		
18.	41	<b>JANEČEK Pavel</b>	90	<b>KRVR</b> Krkonoše Vrchlabí	<b>37:19.5</b>	2:43.9
			18:47.2 (20)	18:32.2 (13)		
19.	15	<b>SIKORA Jakub</b>	84	<b>JBCN</b> SKI klub Jablonec n.N.	<b>37:19.8</b>	2:44.2
			18:44.2 (19)	18:35.5 (15)		
20.	14	<b>BARTŮŇEK Michal</b>	93	<b>JBCN</b> SKI klub Jablonec n.N.	<b>37:29.7</b>	2:54.1
			17:56.0 (15)	19:33.6 (21)		
21./8.	20	<b>PEKAŘ Štěpán</b>	94	<b>NMNM</b> SK Nové Město na Moravě	<b>38:42.9</b>	4:07.3
			19:08.8 (22)	19:34.1 (22)		
22.	29	<b>SRNSKÝ Radim</b>	89	<b>ZDAS</b> TJ ŽDAS Žďár nad Sázavou	<b>39:05.4</b>	4:29.8
			19:34.8 (25)	19:30.6 (20)		
23.	27	<b>HERBS Filip</b>	92	<b>SKIJ</b> ČKS SKI Jilemnice	<b>39:36.7</b>	5:01.1
			19:15.8 (24)	20:20.8 (27)		
24.	21	<b>TUKA Ondřej</b>	91	<b>JBCN</b> SKI klub Jablonec n.N.	<b>39:46.1</b>	5:10.5
			18:53.0 (21)	20:53.1 (30)		
25.	25	<b>KRAUS Jakub</b>	92		<b>39:54.8</b>	5:19.2
			19:39.2 (26)	20:15.6 (26)		
26.	18	<b>KRONIKA Jan</b>	92	<b>SNKV</b> LK Slovan Karlovy Vary	<b>40:05.0</b>	5:29.4
			20:10.2 (30)	19:54.8 (23)		
27.	35	<b>HÁSEK Jan</b>	91	<b>JBCN</b> SKI klub Jablonec n.N.	<b>40:09.2</b>	5:33.6
			20:04.9 (28)	20:04.2 (24)		

28./9. 24	ŽABKA Martin	95	<b>DULI</b>	Dukla Liberec	40:12.3	5:36.7
		19:14.9 (23)		20:57.3 (31)		
29. 37	MAREK Ondřej	82	<b>FELP</b>	VSK Elektro ČVUT Praha	40:15.0	5:39.4
		19:50.2 (27)		20:24.7 (28)		
30. 42	DROBNÍK Michal	87	<b>LSKL</b>	LSK Lomnice n.P.	40:44.8	6:09.2
		20:18.5 (31)		20:26.3 (29)		
31. 28	VANK Michal	92	<b>SKBR</b>	SK SKOL Brno	41:07.0	6:31.4
		20:06.8 (29)		21:00.2 (32)		
32. 38	LACIGA Radek	82	<b>ZDRP</b>	TJ Zdravotník - Slovan Praha	41:37.7	7:02.1
		21:23.8 (35)		20:13.8 (25)		
33. 39	ŠIMEK Pavel	80	<b>TRUT</b>	Olfín Car - Vella Trutnov	42:10.9	7:35.3
		21:08.1 (34)		21:02.8 (33)		
34. 34	TOŠNER Michal	78	<b>SNKV</b>	LK Slovan Karlovy Vary	42:36.8	8:01.2
		20:43.1 (33)		21:53.6 (35)		
35. 30	VEJNAR Josef	57	<b>CSKV</b>	Český SKI Vysoké n.J.	43:09.5	8:33.9
		21:42.2 (36)		21:27.3 (34)		
36. 36	POSPÍŠEK Marek	89	<b>UNBR</b>	VSK Univerzita Brno	43:34.3	8:58.7
		20:40.4 (32)		22:53.8 (36)		
37. 40	KOLÍN Jan	77	<b>HUMP</b>	VSK HUMANITA Praha	45:28.2	10:52.6
		22:32.8 (37)		22:55.4 (37)		
DNS 22	ŘEŽÁB Martin	95	<b>SOSY</b>	Sokol Stachy	Nestart.	
		0.0 (0)		0.0 (0)		
DNS 26	KURA Hynek	92	<b>NMNM</b>	SK Nové Město na Moravě	Nestart.	
		0.0 (0)		0.0 (0)		
DNS 31	KOCIÁN Pavel	90	<b>KRVR</b>	Krkonoše Vrchlabí	Nestart.	
		0.0 (0)		0.0 (0)		
DNS 32	BRYKNAR Radek	95	<b>TJFR</b>	TJ Frenštát pod Radhoštěm	Nestart.	
		0.0 (0)		0.0 (0)		
DNS 33	POSPÍŠIL Vítek	68	<b>ZDRP</b>	TJ Zdravotník - Slovan Praha	Nestart.	
		0.0 (0)		0.0 (0)		

Přihlášeno 42  
Startovalo 37  
Klasifikováno 37

výkonnostní třídy  
I. do času 38:03.2 poř.20  
II. do času 39:47.0 poř.24  
III. do času 44:58.3 poř.36

.....  
technický delegát

Ivana Tejchmanová

Data procesing by H&H Servis - [www.t-base.cz](http://www.t-base.cz)

.....  
sekretář závodu

Yveta Hladíková

22.2.2014 19:25:33

Strana: 3/3



# Oficiální výsledky

Místo Horní Mísečky  
Datum 22. února 2014

TD  
Asistent TD  
zástupce STK  
zástupce STK  
Reditel závodu

Tejchmanová Lyana  
Zandová Kateřina  
Szabó Ondřej  
Kučera Michal st.  
Kučera Michal

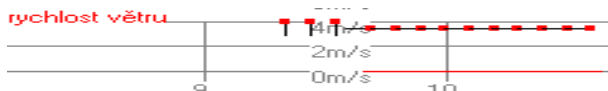
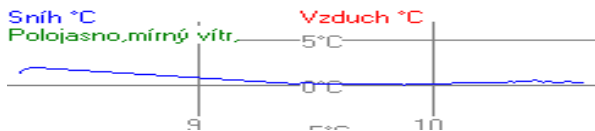

## Juniorky

čísla VW modrá

délka 2x2.5+2x2.5 km

HD: 15 MC: 55 TC: 158

Délka kola: 2000 Počet kol: 2

Poř.	Stč	Jméno	rok	Klub	Čas	Ztráta
			1. úsek	2. úsek		
1.	4	HYNČICOVÁ Petra	94 DULI	Dukla Liberec	30:26.6	
			15:31.6 (1)	14:54.9 (1)		
2.	6	KLEMENTOVÁ Andrea	95 SKSV	SKI klub Šumava	31:02.9	36.3
			15:52.1 (2)	15:10.7 (2)		
3.	8	JIRÁSKOVÁ Šárka	95 SKSK	SKI Skuhrov nad Bělou	32:52.3	2:25.7
			16:20.1 (4)	16:32.2 (3)		
4.	13	MONDLOVÁ Kateřina	94 SKSV	SKI klub Šumava	33:01.6	2:35.0
			16:08.2 (3)	16:53.3 (7)		
5.	15	KARTOUSOVÁ Věra	95 JBCN	SKI klub Jablonec n.N.	33:36.6	3:10.0
			16:46.5 (5)	16:50.0 (6)		
6.	12	ŘÁDOVÁ Martina	95 KRVR	Krkonoše Vrchlabí	33:39.9	3:13.3
			17:05.3 (7)	16:34.5 (4)		
7.	17	VAŇKOVÁ Kateřina	94 LOTE	Lokomotiva Teplice	33:46.4	3:19.8
			17:00.1 (6)	16:46.2 (5)		
8.	18	PETRMICHLOVÁ Diana	95 SCPL	Sport club Plzeň	34:40.2	4:13.6
			17:14.6 (8)	17:25.6 (8)		
9.	14	PROKEŠOVÁ Lucie	94 SCPL	Sport club Plzeň	35:28.4	5:01.8
			17:45.9 (9)	17:42.5 (9)		
10.	16	KOŽNAROVÁ Kristýna	94 SKIJ	ČKS SKI Jilemnice	36:31.2	6:04.6
			17:51.7 (10)	18:39.4 (10)		
DNS	11	PREISLEROVÁ Karolína	94 DULI	Dukla Liberec	Nestart.	
			0.0 (0)	0.0 (0)		
		Přihlášeno 11			výkonnostní třídy	
		Startovalo 10			I. do času 33:29.3 poř.4	
		Klasifikováno 10			II. do času 35:00.6 poř.8	
					III. do času 39:34.6 poř.10	

## Junioři

čísla ČPP ČD

délka 2x3.3+2x3.3 km

HD: 15 MC: 55 TC: 158

Délka kola: 2000 Počet kol: 2

Poř.	Stč	Jméno	rok	Klub	Čas	Ztráta
			1. úsek	2. úsek		
1.	1	KNOP Petr	94 JBCN	SKI klub Jablonec n.N.	34:35.6	
			17:10.2 (1)	17:25.4 (2)		
2.	4	KORDAČ Jacob Tony	94 SOSY	Sokol Stachy	34:39.6	4.0
			17:15.6 (2)	17:23.9 (1)		
3.	13	ANTOŠ Jakub	94 JBCN	SKI klub Jablonec n.N.	35:55.7	1:20.1
			17:37.3 (5)	18:18.4 (3)		
4.	16	BEŠŤÁK Jonáš	95 JBCN	SKI klub Jablonec n.N.	35:59.0	1:23.4
			17:34.9 (4)	18:24.0 (4)		
5.	19	ŠVARC Martin	94 TRUT	Olfín Car - Vella Trutnov	36:07.0	1:31.4
			17:34.5 (3)	18:32.5 (5)		



6.	23	<b>HOJDEKR Martin</b>	95	<b>SKSV</b>	SKI klub Šumava		<b>36:37.8</b>	2:02.2
			17:52.0 (6)			18:45.8 (6)		
7.	10	<b>ŠELLER Luděk</b>	95	<b>SKSV</b>	SKI klub Šumava		<b>37:03.6</b>	2:28.0
			17:56.9 (7)			19:06.7 (7)		
8.	20	<b>PEKAŘ Štěpán</b>	94	<b>NMNM</b>	SK Nové Město na Moravě		<b>38:42.9</b>	4:07.3
			19:08.8 (8)			19:34.1 (8)		
9.	24	<b>ŽABKA Martin</b>	95	<b>DULI</b>	Dukla Liberec		<b>40:12.3</b>	5:36.7
			19:14.9 (9)			20:57.3 (9)		
<b>DNS</b>	22	<b>ŘEŽÁB Martin</b>	95	<b>SOSY</b>	Sokol Stachy		<i>Nestart.</i>	
			0.0 (0)			0.0 (0)		
<b>DNS</b>	32	<b>BRYKNAR Radek</b>	95	<b>TJFR</b>	TJ Frenštát pod Radhoštěm		<i>Nestart.</i>	
			0.0 (0)			0.0 (0)		

Přihlášeno 11  
 Startovalo 9  
 Klasifikováno 9

*výkonnostní třídy*  
 I. do času 38:03.2 poř.7  
 II. do času 39:47.0 poř.8  
 III. do času 44:58.3 poř.9

.....  
 technický delegát

Ivana Tejchmanová

.....  
 sekretář závodu

Yveta Hladíková

22.2.2014 19:26:18

Data procesing by H&H Servis - [www.t-base.cz](http://www.t-base.cz)

Strana: 2/2

